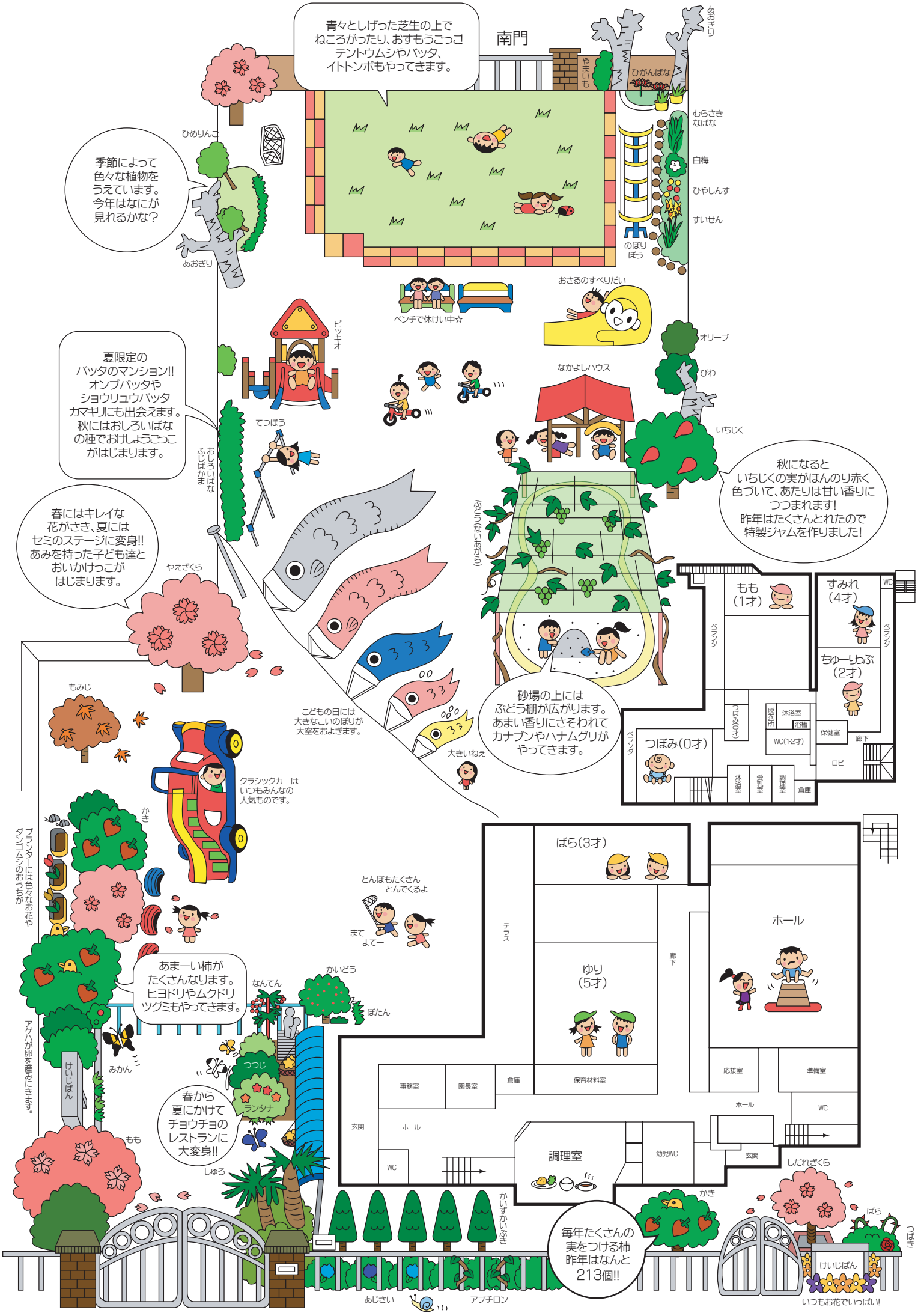
青々としげった芝生の上で
ねころがったり、おすもうごっこ
テントウムシやバッタ、
イトトンボもやってきます。
南門
おもぎり
やまいも
ひがんばな
むらさきなばな
白梅
ひやしんす
すいせん
のぼりぼう
ひめりんご
季節によって
色々な植物を
うえています。
今年はなにが
見れるかな?
あおぎり
ベンチで休けい中☆
おさるのすべりだい
ピッキオ
オリーブ
びわ
夏限定の
バッタのマンション!!
オンブバッタや
ショウリュウバッタ
カマキリにも出会えます。
秋にはおしろいばなの
種でおけしようごっこ
がはじまります。
なかよしハウス
いちじく
てつぼう
おしろいばな
ふじばかま
秋になると
いちじくの実がほんのり赤く
色づいて、あたりは甘い香りに
つつまれます!
昨年はたくさんとれたので
特製ジャムを作りました!
春にはキレイな
花がさき、夏には
セミのステージに変身!!
あみを持った子ども達と
おいかけっこが
はじまります。
やえざくら
ぶどう(ないあがら)
こどもの日には
大きなこいのぼりが
大空をおよぎます。
大きいねえ
砂場の上には
ぶどう棚が広がります。
あまい香りにさそわれて
カナブンやハナムグリが
やってきます。
もも
(1才)
すみれ
(4才)
WC
ベランダ
ちゅーりっぷ
(2才)
つぼみ(0才)
脱衣所
沐浴室
浴槽
WC(1・2才)
保健室
廊下
ロビー
つぼみ(0才)
沐浴室
授乳室
調理室
倉庫
もみじ
クラシックカーは
いつもみんなの
人気ものです。
かき
プランターには色々なお花や
ダンゴムシのおうちが
とんぼもたくさん
とんでくるよ
まて
まてー
ばら(3才)
ホール
テラス
ゆり
(5才)
廊下
応接室
準備室
WC
ホール
保育材料室
倉庫
園長室
事務室
玄関
ホール
WC
調理室
幼児WC
玄関
あまーい柿が
たくさんなります。
ヒヨドリやムクドリ
ツグミもやってきます。
なんてん
かいどう
ぼたん
アゲハが卵を産みにきます。
けいじばん
みかん
つつじ
ランタナ
春から
夏にかけて
チョウチョの
レストランに
大変身!!
もも
しゅろ
しだれざくら
かき
ばら
つばき
かいずかいぶき
毎年たくさんの
実をつける柿
昨年はなんと
213個!!
けいじばん
いつもお花でいっぱい!
あじさい
アブチロン