6月の園だより

令和7年5月28日発行 今治虎岳保育園

保育園 TEL　（０８９８）３２－９８００
ＨＰ　http://www2.ans.co.jp/apf/imabari-kogaku/start/
地域子育て支援センター「とらっこくらぶ」 旧伊予銀行近見支店跡地
月～金　９：30～15：00　　土　９：30～14：30
TEL　（０８９８）２４－２５００

６月の行事予定

◎　２日(月)・体操教室

◎　４日(水)・虫歯予防集会

・避難・消火訓練

◎　６日(金)・FC今治巡回サッカー教室
＜ライオン組＞

◎１２日(木)・生け花教室＜ライオン組＞

◎１３日(金)・体操教室

◎１８日(水)・保育参観日
※詳細は後日お知らせします。

★5月の苦情受付はありませんでした。

◎２０日(金)・交通安全指導
・人権集会
＜ぞう・ライオン組＞

◎２５日(水)・体操教室

◎２６日(木)・誕生会

★ライオン・ぞう組★
毎週月・金曜日剣道教室

★ライオン組★
週1.2回不定期でそろばん・かきかた教室があります。

～歯科検診の結果～

～虫歯ありの子の人数

＊０歳児・・・　０人
＊１歳児・・・　０人
＊２歳児・・・　１人
＊３歳児・・・　０人
＊４歳児・・・　５人
＊５歳児・・・　０人

家庭でもお口のチェックや仕上げ磨きをしてあげてくださいね。日頃から丁寧な歯磨きを行い、歯を大切にしましょう。

★あたらしいおともだち★

☆ひよこ☆
みやさん
なかよくしてね♪

園の菜園では毎年いろいろな種類の野菜を育てており、子ども達と一緒に収穫を行っています。今年度最初の収穫は「グリンピース」でした。子ども達も小さな手で一生懸命収穫してくれました。

収穫されたグリンピースはライオン組さんが上手に皮むきをしてくれました！給食のグリンピースおにぎり、肉じゃがでいただき、美味しさに笑みがこぼれる子ども達でした。

年間を通して子ども達と一緒に季節の野菜の生育、収穫、調理に携わりながら様々な体験を通して食育活動をしていきたいと思います。

きりん組作

今月の目標　・梅雨期の自然に気づき興味や関心を持つ。

健康チェック　年間予定をお知らせします

・内科検診　　年２回（４月・１０月頃）

・歯科検診　　年２回（４月・１０月頃）
・身体測定　　毎月月末
※身体測定の結果は出席ノートの月別発育表でお知らせします。

園では、子どもたちの健康チェックの為検診や身体測定を定期的に行います。検診日には、登園時間や歯みがきなどのご協力をお願いします。

１年間お世話になる先生をご紹介します

内科	壬生小児科	壬生先生
歯科	野間歯科	野間先生

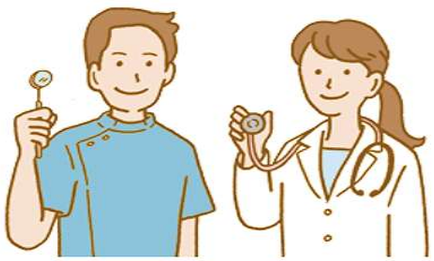

☆保育参観日☆

日時：６月１８日（水）

①ライオン・ぞう組

②きりん・パンダ組

③うさぎ・ひよこ組

参観は上記3部に分かれて行います。時間等の詳細につきましては後日お知らせします。

♪6月うまれのおともだち♪

☆うさぎ	まさあきくん	（２さい）
☆パンダ	ほのかさん	（３さい）
☆ぞ　う	るかくん	（５さい）
☆ぞ　う	しづきさん	（５さい）

おたんじょうび おめでとう