

# 園だより

## 3月の行事計画と献立計画

HPアドレス <http://www.ans.co.jp/n/kiire/>

検索サイトでは「喜入保育園」でヒットします！

平成30年度(平成31年3月)／喜入保育園

| 日曜        | 行事                      | 献立  | 果物 他                   | 三才未満児 特別食 | おやつ           | エネルギー<br>3歳以上児<br>蛋白質/脂肪 |
|-----------|-------------------------|---|------------------------|-----------|---------------|--------------------------|
| 1 金       | 身体測定 さくら                | ひな祭り寿司<br>照り焼きチキン、ワカメ   | こはんは不要です<br>ブ、胡麻和え、イチゴ |           | カルピス<br>ひなあられ | 503kcal<br>20.2g/6.9g    |
| 2 土       |                         | うま煮りんご<br>なめこの味噌汁   | かりんとう                  |           | ビスケット         | 387kcal<br>21.8g/15.3g   |
| 3 日       | 縦割保育日                   |   |                        |           |               |                          |
| 4 月       | 容儀生活指導 もも               | 魚のコーンマヨ焼き<br>根菜汁、オカカ和え  |                        | せんべい      | ヨーグルト<br>蒸しパン | 390kcal<br>21.5g/12.0g   |
| 5 火       | うめ                      | 豆乳キッシュ<br>青菜スープ、ひじき   | サラダ                    | 丸ぼうろ      | れんこん<br>チップ   | 411kcal<br>16.5g/23.3g   |
| 6 水       | 卒園記念写真撮影<br>卒園式練習① ひまわり | 魚のタルタルソース<br>のり汁、和え物  |                        | かりんとう     | せんべい          | 421kcal<br>22.9g/20.8g   |
| 7 木       | お別れ遠足                   | <b>平川動物公園 3歳以上児のみ 遠足用お弁当は園で準備します</b>                                  |                        |           |               |                          |
| 8 金       | すみれ                     | ナポリタンのり<br>じゃが芋スープ  |                        | せんべい      | ビスケット         | 371kcal<br>15.1g/12.0g   |
| 9 土       |                         | 生姜焼き<br>ワンタンスープ、お花畑   | サラダ                    | ビスケット     | 丸ぼうろ          | 391kcal<br>18.6g/15.2g   |
| 10 日      | 休日                      |   |                        |           |               |                          |
| 11 月      | 容儀生活指導                  | 鮭の風味焼き<br>味噌汁、ひじき炒め   |                        | ふかし芋      | せんべい          | 381kcal<br>21.2g/13.0g   |
| 12 火      |                         | 焼きそばのり<br>豆腐スープ   |                        | ビスケット     | クリーム<br>パン    | 385kcal<br>19.4g/10.8g   |
| 13 水      | 交通安全指導                  | レバーハンバーグ<br>ワカメスープ、和え物  |                        | せんべい      | おさつ<br>スティック  | 382kcal<br>20.2g/16.7g   |
| 14 木      | 交通安全指導                  | コロッケ<br>のり汁、ジャコサラダ  |                        | 丸ぼうろ      | クッキー          | 416kcal<br>17.7g/17.3g   |
| 15 金      | 卒園式練習②                  | 鯖の味噌煮<br>卵スープ、ほくほく和え  |                        | かりんとう     | ビスケット         | 398kcal<br>22.0g/17.2g   |
| 16 土      |                         | 肉じゃが<br>なめこの味噌汁   |                        | せんべい      | かりんとう         | 383kcal<br>18.3g/14.5g   |
| 17 日      | 休日                      |   |                        |           |               |                          |
| 18 月      | 縦割保育日<br>容儀生活指導         | 鶏のケチャップ和え<br>野菜スープ、ほうれん草ソテー   |                        | ふかし芋      | スコーン          | 410kcal<br>19.9g/18.4g   |
| 19 火      | 避難訓練                    | カレーりんご<br>ひじきサラダ、ゆで卵  | ジュース                   | ビスケット     | せんべい          | 428kcal<br>16.6g/15.7g   |
| 20 水      | 卒園式予行練習                 | 鮭のムニエル<br>スープスパ、ジャコサラダ  |                        | かりんとう     | ビスケット         | 420kcal<br>20.3g/18.7g   |
| 主任保育士コーナー |                         | ・子ども達は、この1年間、たくさんの経験を通し大きく成長してくれました。<br>来年度もそれぞれのペースで1歩1歩進んでいって下さいね！！ |                        |           |               |                          |

子育てメッセージ

子どもという新しい存在との出会いに感謝

| 日曜   | 行事       | 献立  | 果物 他 | 三才未満児 特別食        | おやつ           | エネルギー<br>3歳以上児<br>蛋白質/脂肪 |
|------|----------|---|------|------------------|---------------|--------------------------|
| 21 木 | 祝日:春分の日  |   |      |                  |               |                          |
| 22 金 | 誕生会・お別れ会 | チキンライス<br>唐揚げ、青菜スープ、和え物   |      | こはんは不要です<br>せんべい | イチゴ<br>ロールケーキ | 697kcal<br>29.7g/24.2g   |
| 23 土 |          | 鶏飯<br>ジャコナッツ  |      | バナナ              | ビスケット<br>ドーナツ | 386kcal<br>23.4g/9.4g    |
| 24 日 | 休日       |   |      |                  |               |                          |
| 25 月 | 卒園式      | <b>おべんとう日(卒園児をのぞく)</b>  |      |                  |               |                          |
| 26 火 |          | 魚のアーモンドフライ<br>キャベツの味噌汁、磯辺和え   |      | かりんとう            | お麩<br>ラスク     | 389kcal<br>21.2g/21.1g   |
| 27 水 | 移動図書館    | 松風焼き<br>のり汁、春雨の酢の物  |      | 丸ぼうろ             | おやつ風<br>がね    | 399kcal<br>20.1g/14.5g   |
| 28 木 | 修了式      | つくね<br>豚汁、和え物   |      | ビスケット            | せんべい          | 393kcal<br>21.8g/14.2g   |
| 29 金 | 休園日      | <b>次年度の準備のために3/29、3/30はお休みです。<br/>                     本年度も大変お世話になりました。次年度も宜しくお願いします。</b> |      |                  |               |                          |
| 30 土 | 休園日      |   |      |                  |               |                          |
| 31 日 | 休日       |   |      |                  |               |                          |

# お知らせ

①早いもので今年度も最後の月を迎えました。うめ組5歳児のみなさんは、来月から小学校へ進学し保育園での生活も今月で終わりになります。少し寂しくなりますがみなさんの新たな「たびだち」です。大いに祝福して見送りたいものです。

②3月7日(木)は、別途案内致しますが、動物園へお別れ遠足にいきます。大型バスをチャーターしていく予定です。

③3月6日(水)は、卒園の記念写真を撮ります。うめ組5歳児のみなさんは休まないで登園するようにして下さい。体調が悪い場合でも写真撮影のときだけでも登園して下さいをお願いします。

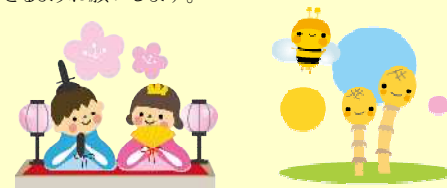

### 2月のトピックス

おゆうぎ会 H31年 2月2日  
2月9日

4月の主な行事予定は次のとおりです  
 入園式(4/1) 9:30受付 10:00入園式 \*式後引き続き保育を希望される園児はお弁当を持参下さい。

※(お願い)本紙には園児に関する情報が含まれています。取扱いには十分配慮をお願いします。